

CORTE AA  
ESC.:1/50

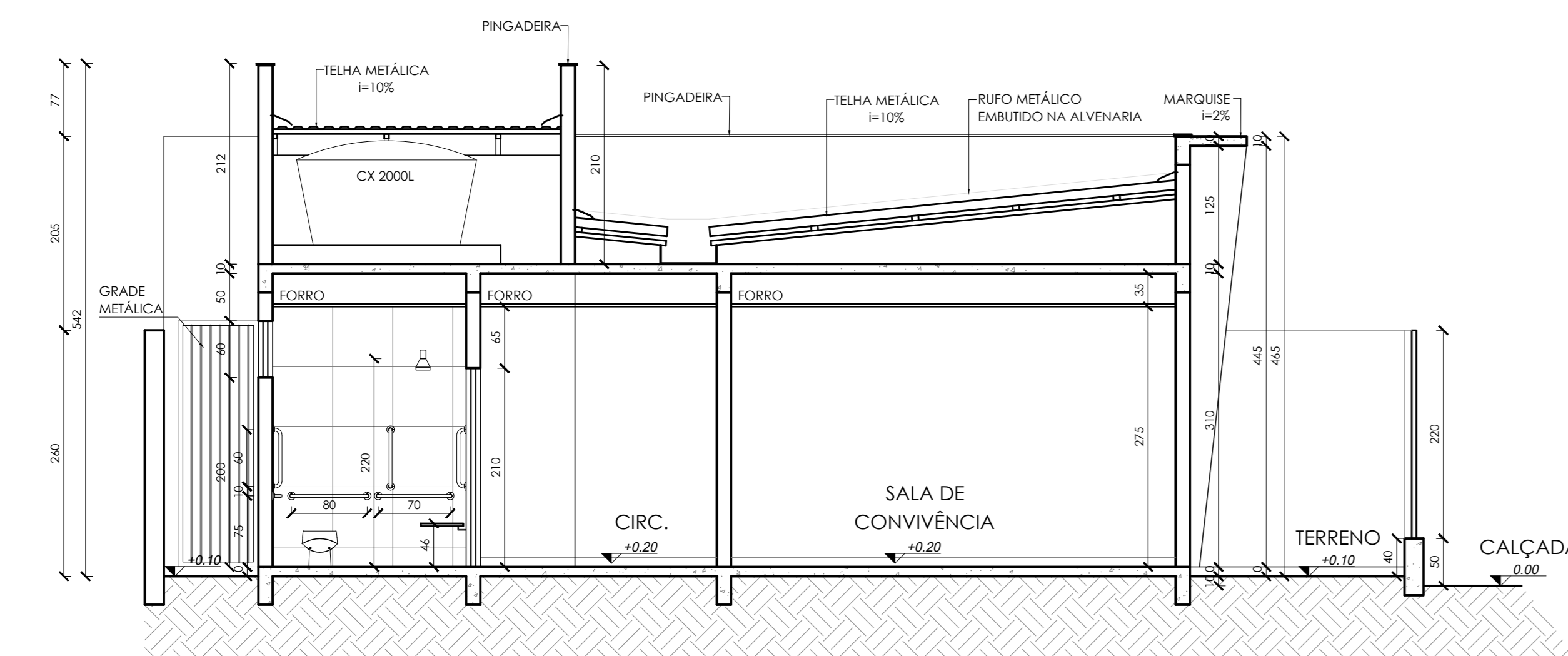

CORTE BB  
ESC.:1/50

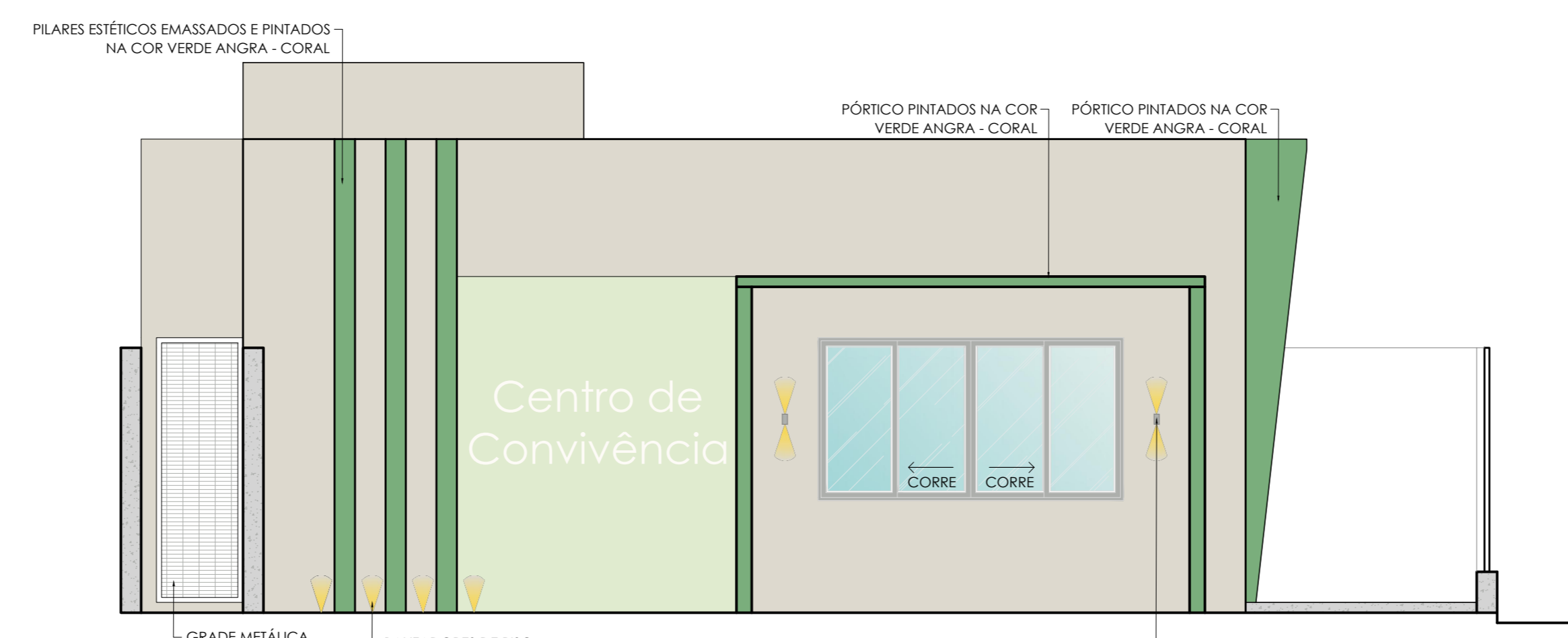

FACHADA 01  
ESC.:1/50

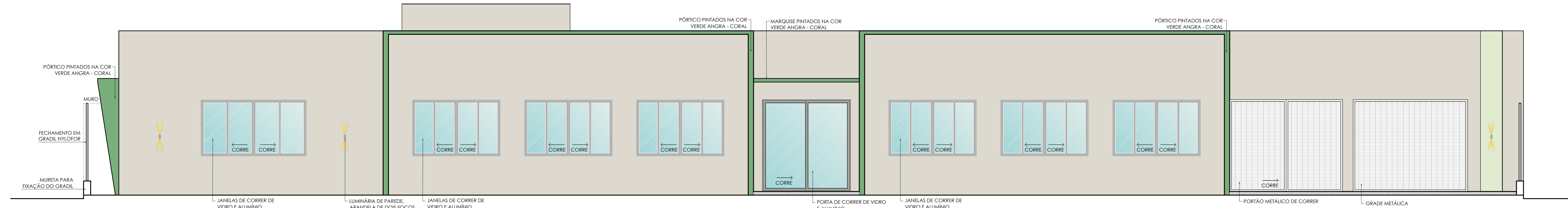

FACHADA 02  
ESC.:1/50

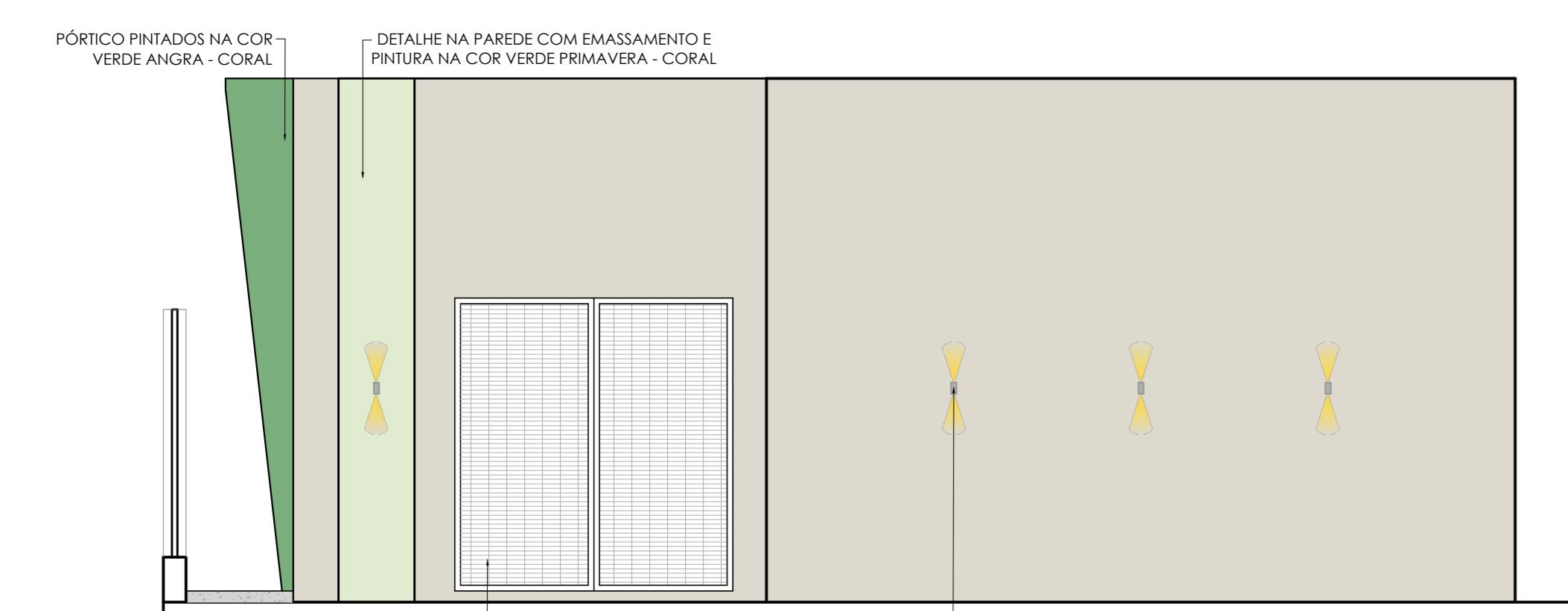

FACHADA 03  
ESC.:1/50

<b>PREFEITURA MUNICIPAL DE GOVERNADOR LINDENBERG</b>			
TÍTULO: PROJETO DE CONSTRUÇÃO DO CENTRO DE CONVIVÊNCIA			
<b>ARQUITETÔNICO</b>			
CONTÉUDO I NOVEMBRO de 2023 CORTES E FACHADAS	ÁREA TOTAL I 390,95 m <sup>2</sup>	ESCALA I Indicada	
ASSUNTO I PROJETO PARA CONSTRUÇÃO DO CENTRO DE CONVIVÊNCIA EM MÓDULO AVISADOS	ENDEREÇO I RUA BERNARDO PRANDO, DISTRITO DE MÓDULO, GOVERNADOR LINDENBERG - ES	CONDIÇÃO I 01 03/03	
PREP. TÉCNICO I LEONARDO FINCO		PREFEITURA MUNICIPAL DE GOVERNADOR LINDENBERG CNPJ: 06.201.786/0001-54 (71) 3744-6214	
RESP. TÉCNICO I JOSÉ CARLOS FIORIM FIOROT CREA-ES 00464280		DESENHO I JULIANA PAIER FIORIO	