PLANTA DE LOCALIZAÇÃO
ESC.:S/ESCALA

LOCAL DO TERRENO PARA AMPLIAÇÃO DA CRECHE

LOCAL DO TERRENO DA CRECHE

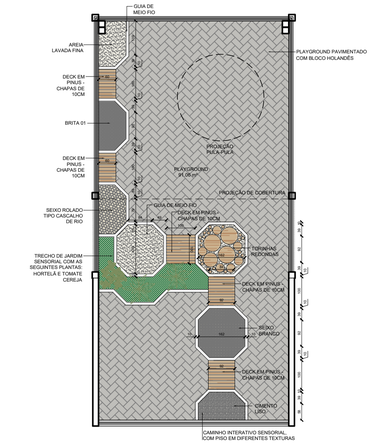

PLANTA PATIO
ESC.:1/50

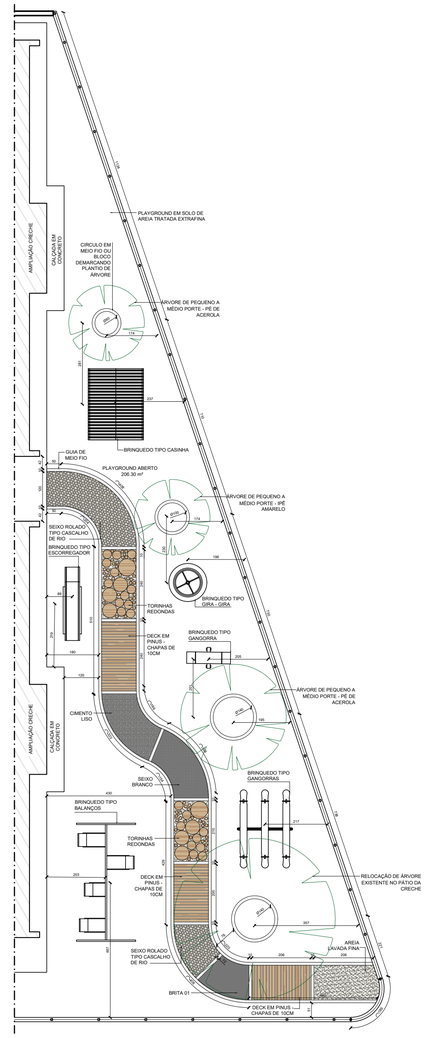

PLANTA PLAYGROUND
ESC.:1/50

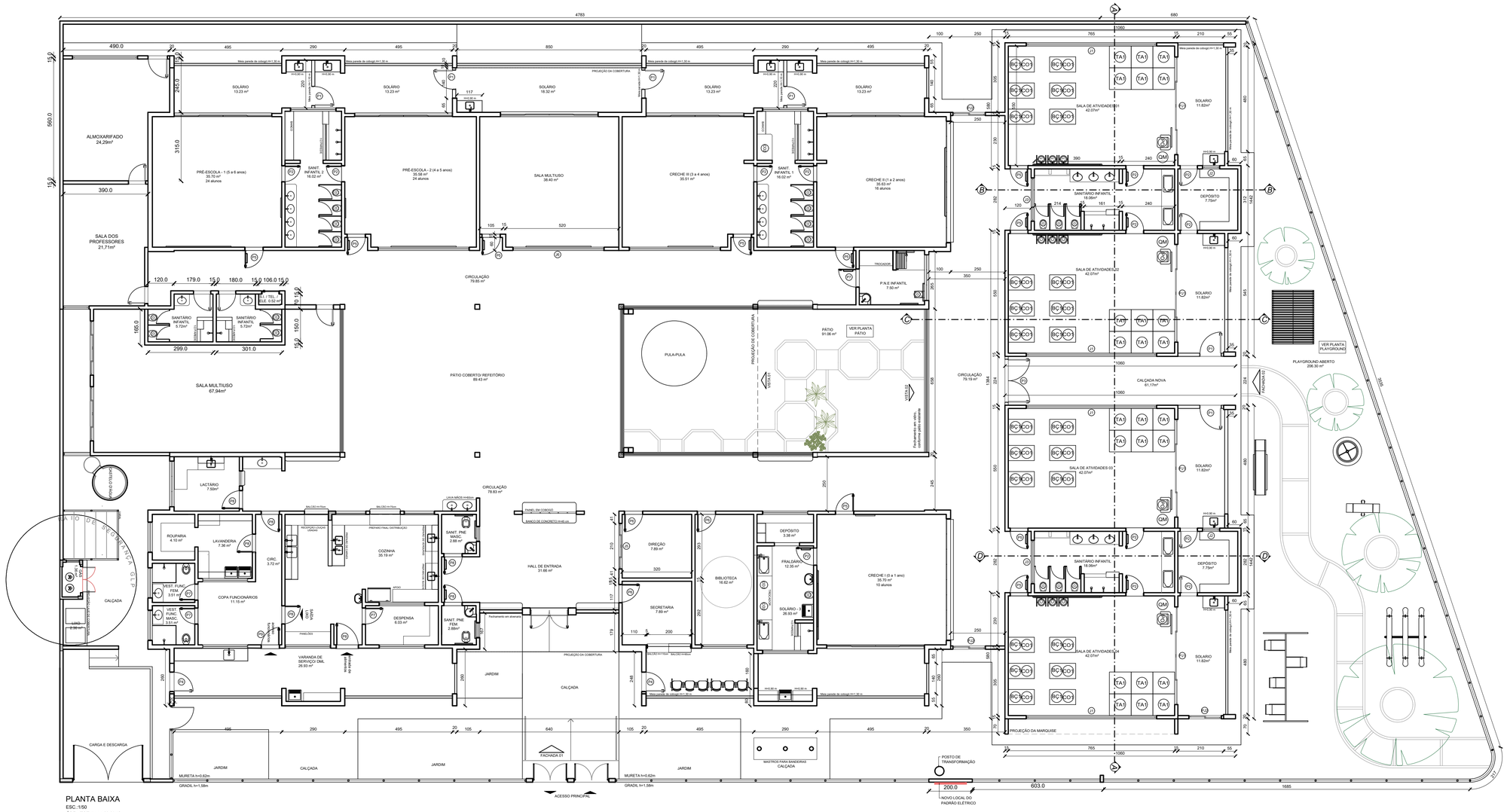

PLANTA BAIXA
ESC.:1/50
ÁREA TOTAL: 1.459,80m²

TABELA DE ESQUADRIAS AMPLIAÇÃO E REFORMA

COD	TIPO	LARGURA	ALTURA	PARAPEITO	MATERIAL	QTD	ÁREA (m²)
J1	Janela basculante	600	150	180	Alumínio e Vidro	3	6.20
J2	Janela basculante	60	50	210	Alumínio e Vidro	2	0.40
J3	Janela basculante	200	50	210	Alumínio e Vidro	2	1.00
J4	Janela de correr 2 folhas	200	150	110	Alumínio e Vidro	1	3.00
J5	Janela de correr 4 folhas	200	150	110	Alumínio e Vidro	1	3.15
J6	Janela basculante	420	100	180	Alumínio e Vidro	1	4.20
P1	Porta de abrir	90	130	-	Aço	1	1.17
P2	Porta de abrir	80	210	-	Veneziana de Alumínio	8	1.68
P3	Porta de abrir 2 folhas	200	265	-	Alumínio e Vidro	3	5.30
P4	Porta de abrir	90	220	-	Aço	2	1.98
P5	Porta de abrir em madeira com visor	90	210	-	Madeira e vidro	2	1.89
P6	Porta de abrir	90	210	-	Madeira	1	1.89
P.J.1	Porta-janela 4 folhas	400	220	-	Alumínio e Vidro	3	9.80
P.J.2	Porta-janela 2 folhas	160	230	-	Alumínio e Vidro	3	3.45
P.J.6	Porta-janela 4 folhas	858	260	-	Alumínio e Vidro	1	17.10

TABELA DE ESQUADRIAS REFORMA - TROCA DE PORTAS EXISTENTES

COD	TIPO	LARGURA	ALTURA	PARAPEITO	MATERIAL	QTD	ÁREA (m²)
P.E.1	Porta de abrir	90	210	-	Veneziana de Alumínio	2	1.89
P.E.	Porta de abrir em madeira com visor	90	210	-	Madeira e vidro	2	1.89
P6	Porta de abrir	90	210	-	Madeira	2	1.89
P.F.	Porta de abrir	70	210	-	Veneziana de Alumínio	2	1.47
P8	Porta de abrir	90	210	-	Veneziana de Alumínio	8	1.89

PREFEITURA MUNICIPAL DE GOVERNADOR LINDENBERG

TÍTULO:
PROJETO DE REFORMA E AMPLIAÇÃO CEIM "ARCO ÍRIS"

TIPO:
ARQUITETÔNICO

Abril de 2024

ÁREA TOTAL COM AMPLIAÇÃO: *1.456,80 m²*

ESCALA: *indicada*

CONTEÚDO: PLANTA BAIXA

ASSUNTO: PROJETO PARA AMPLIAÇÃO DO CEIM ARCO ÍRIS

ENDEREÇO: RUA PROJETADA, NOVA BRASÍLIA, GOVERNADOR LINDENBERG - ES

CONJUNTO: 01

01/04

LEONARDO PRANDO
FINCO:08063476786

Assinado de forma digital por LEONARDO PRANDO: FINCO:08063476786
Dados: 2025.02.14 09:13:07 -03'00'

PREFEITO: *LEONARDO FINCO*

AUTOR DO PROJETO:
JULIANA PAIER FIORIO:13831644799

Assinado de forma digital por JULIANA PAIER FIORIO:13831644799
Dados: 2025.02.10 13:12:41 -03'00'

JULIANA PAIER FIORIO CAU nº A275782-6

(PROJETO)

PREFEITURA MUNICIPAL DE GOVERNADOR LINDENBERG
CNPJ:27.865.757/0001-54
(27) 3744-5214