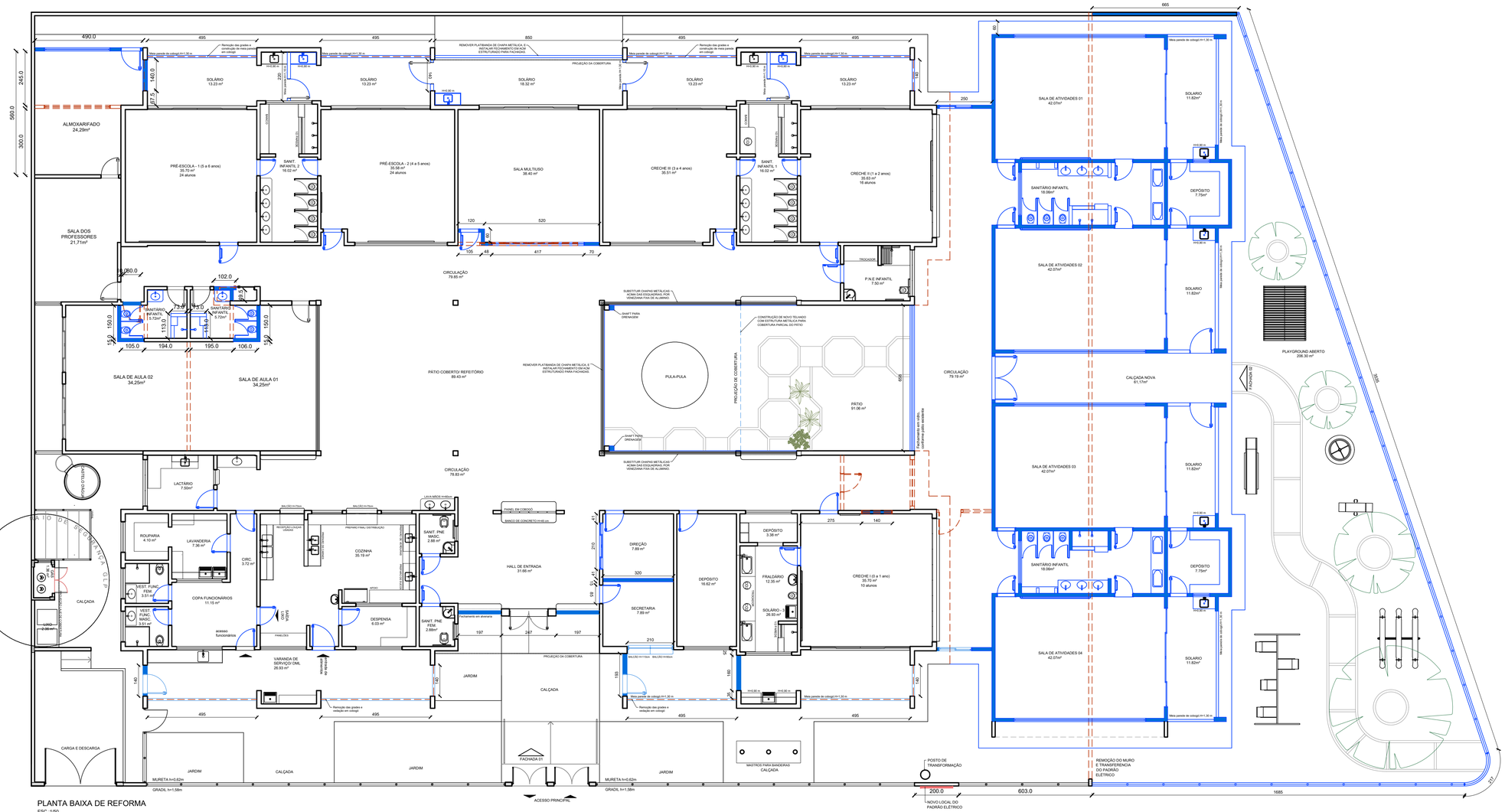

PLANTA BAIXA DE REFORMA
ESC.:1/50
ÁREA TOTAL: 1.459,80m²

LEGENDA

- PAREDES À REMOVER
- PAREDES À CONSTRUIR
- PAREDES À CONSERVAR
- ITENS À REMOVER
- ITENS À CONSTRUIR
- ITENS À CONSERVAR

QUADRO DE ALTERAÇÕES DA CRECHE

- REMOÇÃO DO MURO E PADRÃO DE ENERGIA PARA AMPLIAÇÃO DE BLOCO DE SALAS DE AULA E BANHEIROS
- AMPLIAÇÃO DE BLOCO DE SALAS DE AULA E BANHEIROS
- DEMOLIÇÃO DE PAREDES DA SALA DE ARMAMENTAÇÃO, INCLUSIVE ESQUADRIAS, PARA DAR CONTINUIDADE AO CORREDOR DE ACESSO AO NOVO BLOCO
- REMOÇÃO DAS GRADES EXISTENTES NA FACHADA DA FRENTE E INSTALAÇÃO DE VEDAÇÃO POR COBOGÓ E DETALHE EM TUDO DE AÇO GALVANIZADO 3"
- REMOÇÃO DAS GRADES EXISTENTES AO REDOR DA PORTA DE ENTRADA E FECHAR COM ALVENARIA, REBOCO E PINTURA
- REMOÇÃO DAS GRADES EXISTENTES NOS SOLÁRIOS DA FACHADA DOS FUNDOS E CONSTRUÇÃO DE MEIA PAREDE EM COBOGÓ.
- CONSTRUÇÃO DE MEIA PAREDE ENTRE SOLÁRIOS, PARA DIVIDI-LOS, INSTALANDO UM PORTÃO DE ACESSO ENTRE ELES, E SUBINDO A ALTURA DA PIA PARA 90CM DO PISO.
- REMOVER REBOCO E IMPERMEABILIZAR AS MURETAS DOS SOLÁRIOS, PARA APLICAÇÃO DE AZULEJO.
- ADEQUAÇÃO DA SALA MULTIUSO PARA SALA DE AULA, COM TROCA DE ESQUADRIAS E PROMOÇÃO DE SOLÁRIO COM PIA.
- TROCAR PORTAS DE TODAS AS SALAS DE AULA E ADMINISTRATIVAS POR NOVA DO MESMO MODELO, CONFORME QUADRO DE ESQUADRIAS.
- SUBSTITUIR CHAPAS METÁLICAS ACIMA DAS ESQUADRIAS, POR VENEZIANA FIXA DE ALUMÍNIO.
- REMOVER PLATIBANDA DE CHAPA METÁLICA, E INSTALAR FECHAMENTO EM ACM ESTRUTURADO PARA FACHADAS.
- TROCAR PORTAS DE TODAS AS ÁREAS MOLHADAS, POR VENEZIANA DE ALUMÍNIO, CONFORME QUADRO DE ESQUADRIAS.
- TROCAR PISO DAS SALAS DE AULA, PÁTIO, SOLÁRIO, E CIRCULAÇÃO POR PISO DO TIPO GRANILITE. APLICAÇÃO DESTE MESMO TIPO DE PISO NA AMPLIAÇÃO.
- INSTALAR AZULEJO BRANCO 10X10 EM TODAS AS PAREDES DAS SALAS DE AULA ATÉ 1M DE ALTURA.
- TROCAR FORRO DE TODOS OS AMBIENTES PELO DO TIPO PVC BRANCO.
- FORRAR PATIO ATUAL DA CRECHE COM FORRO DO TIPO PVC BRANCO
- REALIZAR INSTALAÇÃO DE ESTRUTURA E COBERTURA METÁLICA PARA COBRIR PARCIALMENTE PLAYGROUND.
- REMOVER CALÇADA E AREIA DO PLAYGROUND ATUAL E PAVIMENTAR ÁREA COM BLOCO HOLANDÊS.
- AMPLIAR MURO PARA FECHAMENTO DO TERRENO APÓS AMPLIAÇÃO. SEGUIR MESMO MODELO E ALTURAS DO EXISTENTE.
- NIVELAR TERRENO ONDE SERÁ O NOVO PLAYGROUND DE AREIA, PREVER MURO DE ARRIMO ONDE HOUVER NECESSIDADE.
- ADICIONAR INSTALAÇÕES ELÉTRICAS E HIDRÁULICAS NOVAS, CONFORME PEÇAS GRÁFICAS ANEXAS.

PREFEITURA MUNICIPAL DE GOVERNADOR LINDENBERG

TÍTULO:
PROJETO DE REFORMA E AMPLIAÇÃO CEIM "ARCO ÍRIS"

TIPO:
ARQUITETÔNICO

Abril de 2024

ÁREA TOTAL COM AMPLIAÇÃO: *1.456,80 m²*

ESCALA: *indicada*

CONTEÚDO: PLANTA DE REFORMA

ASSUNTO: PROJETO PARA AMPLIAÇÃO DO CEIM ARCO ÍRIS

ENDEREÇO: RUA PROJETADA, NOVA BRASÍLIA, GOVERNADOR LINDENBERG - ES

CONJUNTO: 01

02/04

LEONARDO PRANDO FINCO:08063476786
Assinado de forma digital por LEONARDO PRANDO FINCO:08063476786
Dados: 2025.02.14 09:14:07 -03'00'
PREFEITO: *LEONARDO FINCO*

AUTOR DO PROJETO:
JULIANA PAIER FIORIO:13831644799
Assinado de forma digital por JULIANA PAIER FIORIO:13831644799
Dados: 2025.02.14 09:54:07 -03'00'
JULIANA PAIER FIORIO CAU nº A275782-6

PROJETO:
PREFEITURA MUNICIPAL DE GOVERNADOR LINDENBERG
CNPJ: 04.237.786/0001-54
(27) 3744-5214