

Legenda das indicações	
AP	Água Pluvial
CV	Coluna de Ventilação
DH	Ducha Higiénica - 25 mm x 1/2"
HEDEMETRO	Hidrometro - caudal 3/4"
LV	Lavatório com jélio de 90° - 25 mm - 1/2"
PLA	Placa de cozinha com jélio de 90° - 25 mm - 3/4"
RIG	Registro de gaveta com caudal rotacionável (PVC) - 3/4"
TLR	Torneira de lavar com jélio de 90° - 25 mm - 3/4"
TJ	Torneira de jardim com Te 90° - 25 mm - 3/4"
V/S	Vaso sanitário com caixa acoplada - 3/4"

Legenda	
CE	Caixa Inspeção Engoto Simples
CA	Caixa de área para drenagem
Curva 90 curta - coluna	
Curva 90 curta - desce	
Curva 90 longa - coluna	
Jélio 45	
Jélio simples	
Lavatório Residencial com sifão	
Placa de Cozinha Residencial com Sifão 50mm	
Ramais de Ventilação	
Torneira de Lavar Residencial DN 40mm	
Vaso Sanitário 0° curva 90°	
Vaso Sanitário 0° junção e curva 45°	

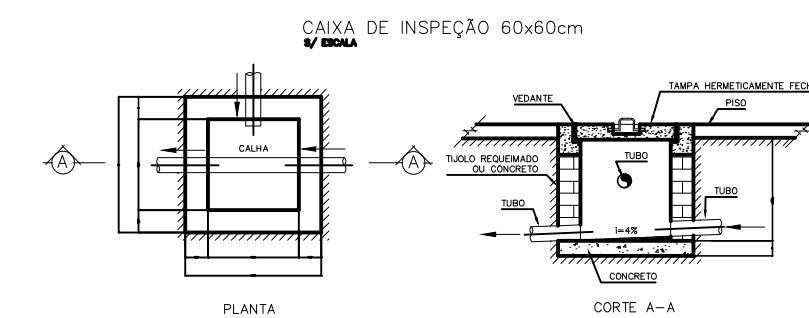

- NOTAS:**
- CONFERIR AS MEDIDAS NO LOCAL. COTAS EM CENTÍMETROS;
 - CONSULTAR INSTALAÇÃO DOS DRENOS DE AR CONDICIONADO, NO PROJETO DE CLIMATIZAÇÃO;
 - TODA TUBULAÇÃO DE ESGOTO SERÁ EM PVC RÍGIDO SANITÁRIO ;
 - TODA TUBULAÇÃO DE ÁGUA PLUVIAL SERÁ EM PVC SÉRIE R ;
 - OS PISOS DE PÁTIOS, VARANDAS, TERRAÇOS E LAJES PLANAS DEVERÃO TER CAIMENTO MÍNIMO DE 1% EM DIREÇÃO ÀS GRELHAS COLETORAS PROPOSTAS EM PROJETO;
 - TODAS AS CAIXAS DE PASSAGEM DE ESGOTO SANITÁRIO E ÁGUA PLUVIAL DEVERÃO SER DEVIDAMENTE VEDADAS E SUAS TAMPAS DEVERÃO SER DE FÁCIL REMOÇÃO, A FIM DE PERMITIR FUTURAS MANUTENÇÕES E LIMPEZAS;
 - AS ALTURAS DAS CAIXAS DE ESGOTO E ÁGUA PLUVIAL SÃO VARIÁVEIS E DEVERÃO SER AFERIDAS EM OBRA, DE ACORDO COM O NÍVEL REAL DO TERRENO IN LOCO;
 - TODAS AS TUBULAÇÕES DEVERÃO PASSAR SOB AS VIGAS, CASO HAJA A NECESSIDADE DE FUROS EM VIGAS PARA PASSAGEM DAS TUBULAÇÕES, O CALCULISTA DEVERÁ AUTORIZAR A EXECUÇÃO DOS MESMOS E O PROJETISTA HIDRÁULICO DEVERÁ SER INFORMADO PARA REVISÃO DO PROJETO.

PREFEITURA MUNICIPAL DE GOVERNADOR LINDENBERG

PROJETO DE REFORMA E AMPLIAÇÃO DO CEIM "ARCO ÍRIS"

HIDRÁULICO

DATA: Abril de 2024	ÁREA TOTAL (COM APLICAÇÃO): 1.456,80 m ²	BRUNDA: Indefinida
CONTÉUDO: PLANTA HIDROSSANITÁRIA ESGOTO	FUNDO: RUA PROJETADA, NOVA BRASÍLIA, GOVERNADOR LINDENBERG - ES	ORÇAMENTO: 02
PROJETO PARA AMPLIAÇÃO DO CEIM ARCO ÍRIS		03/03
PREFEITO: LEONARDO FINCO	AUTOR DO PROJETO: JULIANA PAIER FIORIO CAU n° A275782-6	PREFEITURA MUNICIPAL DE GOVERNADOR LINDENBERG CNPJ: 06.786.000/54 (51) 3744-5214